

MODULARIO
F. 497



MINISTERO DELLE FINANZE
DIREZIONE GENERALE DEL CATASTO E DEI SERVIZI TECNICI ERARIALI

Mod. B (Nuovo Catasto Edilizio Urbano)

Lire
100

NUOVO CATASTO EDILIZIO URBANO

(R. DECRETO-LEGGE 13 APRILE 1939, N. 632)

Planimetria dell'immobile situato nel Comune di PUTIGNANO Via 2° TRAV. VIA LAMA DI PAMPINI
Ditta SPORTELLI FRANCESCO e C. snc. di SPORTELLI FRANCESCO n. PUTIGNANO P.1/6/45*1/2; PUGLIESE
Allegata alla dichiarazione presentata all'Ufficio Tecnico Erariale di BARI/ROSA n. BARI il 24/9/47*1/2

FOGLIO DI MAPPA n° 37/ALL. A
PARTICELLA n° 500 SUB. 8
PARTITA n° 8161

PIANO SECONDO - INT. 4

2 TRAV. VIA LAMA DI PAMPINI

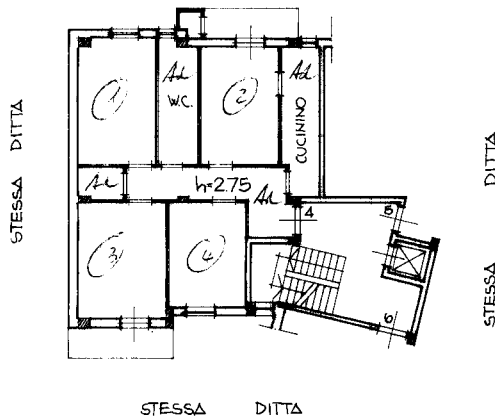

06042113

ORIENTAMENTO

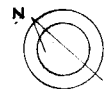

SCALA DI 1:200

SPAZIO RISERVATO PER LE ANNOTAZIONI D'UFFICIO

DATA
PROT. N°



37/A 500 8

8161

4

Compilata dal DOTT. ING. VINCENZO MORELLI
(Titolo, nome e cognome del tecnico)

Iscritto all'Albo de INGEGNERI
della Provincia di BARI

DATA

Firma:

21/6/83
[Signature]

Ultima planimetria in atti