

**Agenzia del Territorio
CATASTO FABBRICATI
Ufficio Provinciale di
Bari**

Dichiarazione protocollo n. BA0111641 del 18/03/2005

Planimetria di u.i.u. in Comune di Castellana Grotte

Contrada Grave

civ. NC

Identificativi Catastali:

Sezione:

Foglio: 25

Particella: 291

Subalterno: 1

Compilata da:

Pace Madio Paolo

Iscritto all'albo:

Ingegneri

Prov. Bari

N. 2075

Scheda n. 1

Scala 1:200

PIANTA PIANO TERRA

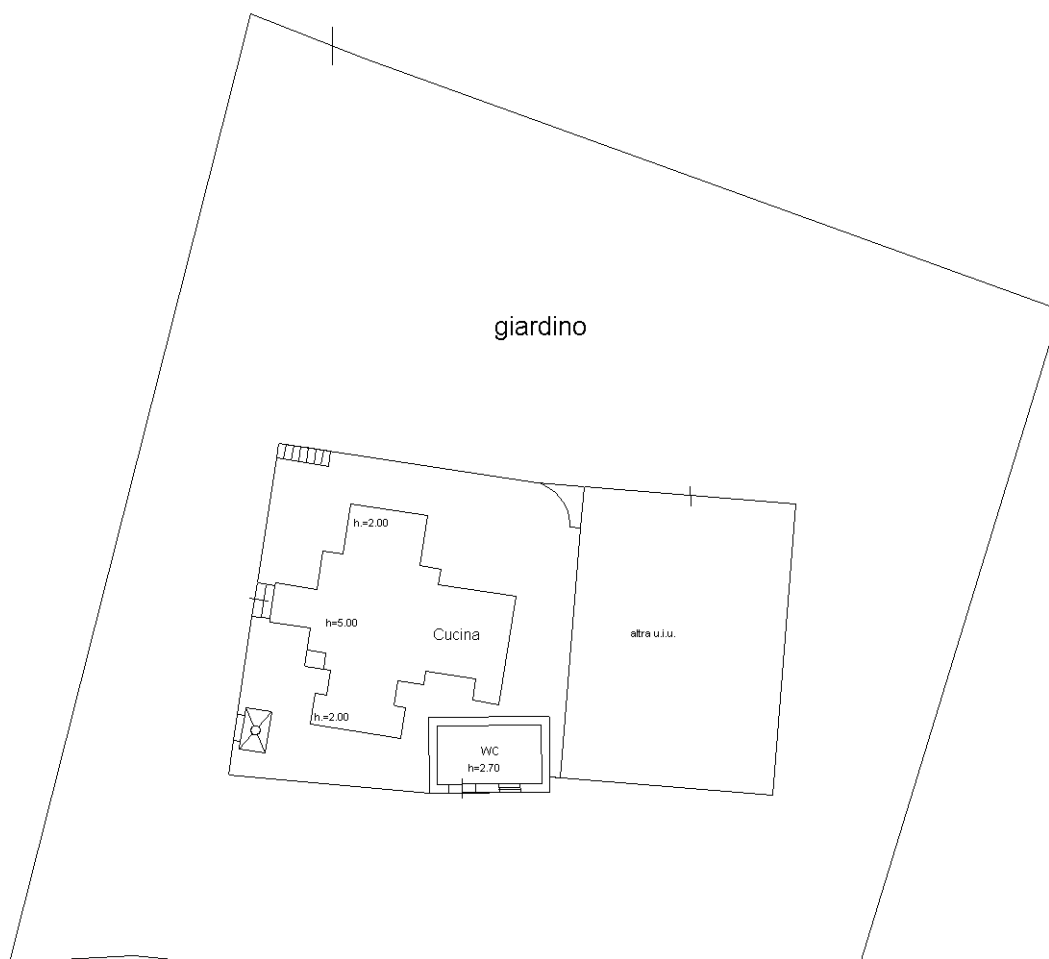

N



Ultima planimetria in atti

Data: 13/02/2020 - n. T134288 - Richiedente: MLERRT66S26H096I

Totale schede: 1 - Formato di acquisizione: A4(210x297) - Formato stampa richiesto: A4(210x297)